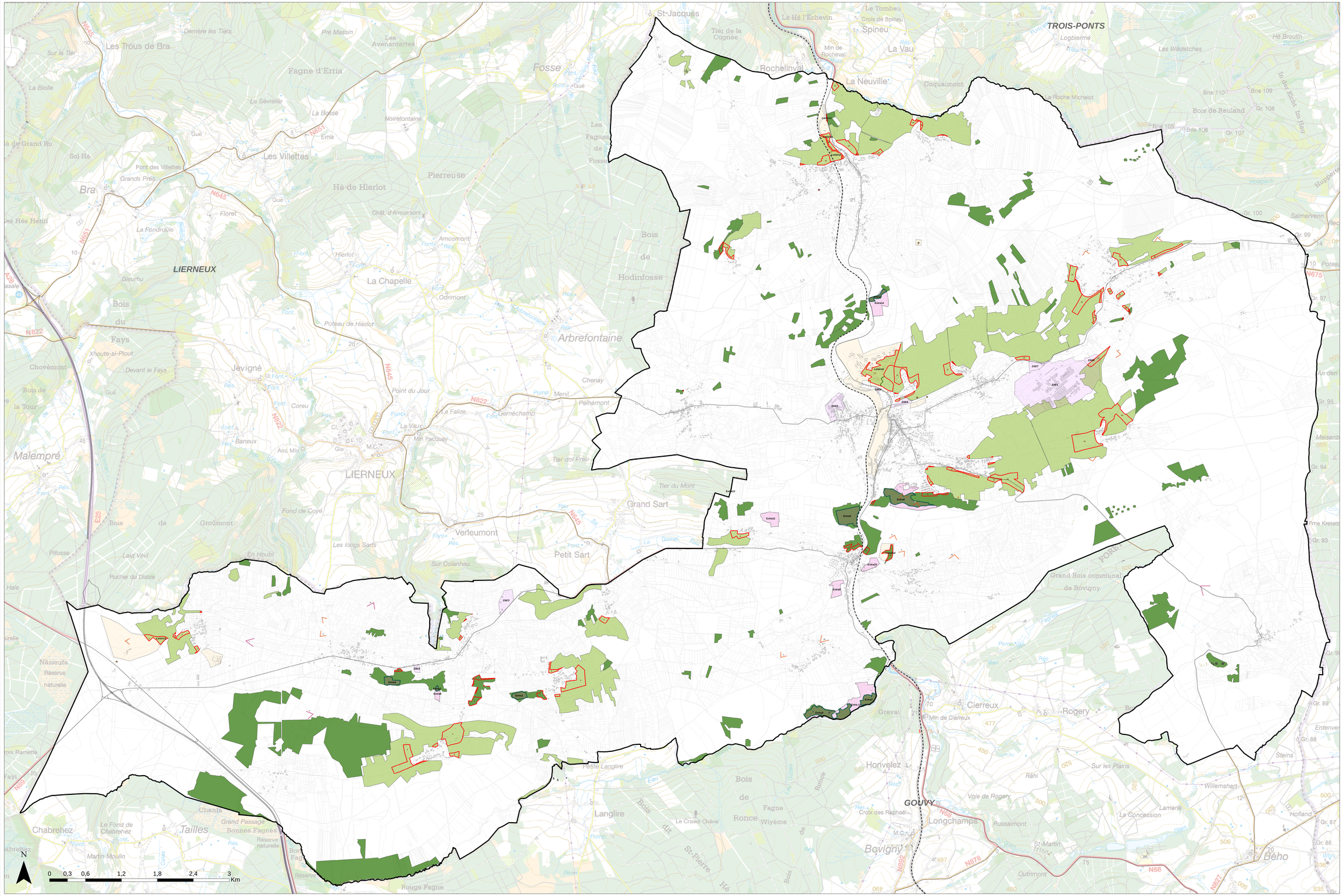

EVALUATION ENVIRONNEMENTALE
1/10.000

LEGENDE

- Etude pour développer de l'habitat (à long terme)- (périmètre non défini)
- Etude pour développer des activités de loisir-(périmètre non défini)
- Conflit- Habitat - Carte Evaluation Biologique
- Zones d'activités économiques
- Zones d'extraction
- Zones d'extraction en zone d'intérêt biologique
- Zones de loisirs
- Zones de loisirs en zone d'intérêt biologique
- Carte Evaluation Biologique - site avec une très haute valeur biologique
- Carte Evaluation Biologique - site avec une haute valeur biologique
- Bâtiments (1.01.2010)
- Parcelles (1.01.2010)
- LIMITE COMMUNALE

MAITRE DE L'OUVRAGE
COMMUNE DE VIELSALM
rue de l'Hôtel de Ville, 5
6690 Vielsalm

AVEC LE SOUTIEN DE LA
RÉGION WALLONNE

AUTEUR DE PROJET
agora
Rue de Rimière, 1
B-6900 MARCHE-EN-FAMENNE
Tél. : 084/31 40 40
Fax : 084/31 40 41
Directeur de projet: SERGE PIETERS

SCHEMA DE STRUCTURE COMMUNAL
PHASE II: OPTIONS

CARTE 15
EVALUATION ENVIRONNEMENTALE

Vu et adopté provisoirement par le Conseil communal en séance du 26/09/2016
par ordonnance

La Directrice Générale
Marie-Anne-Catherine Paquay

Le Bourgmestre
M. Eric Smeets

Le Collège communal certifie que le présent document a été déposé à l'enquête du public du 07/11/2016 au 07/12/2016
par le Collège

La Directrice Générale
Marie-Anne-Catherine Paquay

Le Bourgmestre
M. Eric Smeets

Vu et adopté définitivement par le Conseil communal en séance du 15/05/2017
par ordonnance

La Directrice Générale
Marie-Anne-Catherine Paquay

Le Bourgmestre
M. Eric Smeets

ECHELLE:	DATE:	DOSSIER AGORA:
1/10.000	MAI 2017	3175